

Sono aperte le iscrizioni al corso di formazione GRATUITO Certificazioni CAMBRIDGE

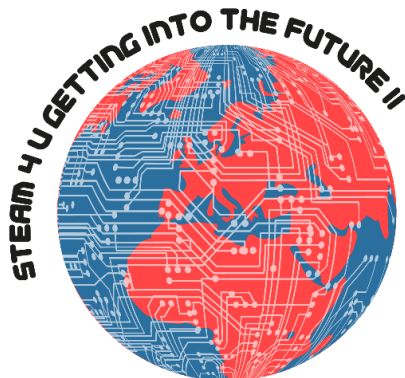

Avviso pubblico emanato dalla Regione Marche ed approvato con DDS n. 706/FOAC/2023 del 18/07/2023 – relativo all'Asse Giovani O S. 4.f (5) Anno 2024-2025 Codice SIFORM2 n. 1097466 CUP B84D24003340009

Liceo Classico "G. Leopardi" Macerata (capofila) UNICAM, Welcome A.P.S e Minerva Srl in collaborazione con ITE Gentili di Macerata.

DESTINATARI E REQUISITI

60 studenti del Liceo "G. Leopardi" sede Macerata e Cingoli e dell'ITE Gentili di Macerata, scuola partner di progetto*, frequentanti il quarto e quinto anno nell'anno scolastico 2024/2025. Il progetto prevede la formazione di n. 4 gruppi classe da 15 allievi ciascuna (più 5 uditori cadauna) così divisi:

- 1 classe** di livello C1 (CAE)
- 2 classi** di livello B2 (FIRST)
- 1 classe** di livello B1 (PET) se richiesta

Nel pieno rispetto delle Certificazioni richieste dai candidati, previa verifica tramite selezione del livello di conoscenza della lingua inglese, potranno essere attivate classi miste con candidati provenienti sia dal Liceo Classico Linguistico che dall'ITE Gentili.

**1 L'iniziativa sarà aperta ed eventuali altri studenti di altri Istituti Tecnici del territorio qualora le candidature delle scuole coinvolte non riescano a coprire il numero di studenti previsti.*

Tre corsi si terranno presso il Liceo Classico "G. Leopardi" di Macerata ed uno presso l'ITE Gentili di Macerata.

Le 4 classi saranno formate in base al livello di certificazione richiesto dagli studenti considerando che una classe, composta da 15 allievi e 5 uditori, sarà attivata presso l'ITE Gentili.

Qualora non si raggiunga un numero di allievi pari a 15 + 5 sufficiente per l'attivazione della classe per tipologia di certificazione presso uno dei due istituti, l'ATS di progetto si riserva di poter assegnare l'allievo ad una classe con sede di frequenza diversa dal proprio Istituto Scolastico.

**2 Qualora le domande per una delle certificazioni non riescano a coprire il numero minimo di 15 allievi+5 uditori saranno attivate più classi della certificazione richiesta nel pieno rispetto delle conoscenze linguistiche dei potenziali beneficiari. La graduatoria sarà realizzata per Istituto e per tipologia di certificazione scelta.*

PROGRAMMA DIDATTICO:

Il corso della durata di **80 ore complessive per ciascuna classe** prevede:

- Preparazione al conseguimento della certificazione Cambridge (CAE o FIRST o PET)
- Potenziamento e approfondimento della lingua inglese attraverso attività e metodologie innovative
- Esame e certificazione finale rilasciata da Cambridge

ATTENZIONE:

Per l'iscrizione alla certificazione scelta saranno presi in considerazione gli esiti delle prove previste per le simulazioni. L'allievo dovrà raggiungere la sufficienza su un minimo di 3 prove su 4. Diversamente il candidato che non avrà raggiunto la sufficienza sarà automaticamente iscritto ad una certificazione di livello inferiore, qualora non la possieda.

VIAGGIO ALL'ESTERO di 3 settimane completamente gratuito comprendente: viaggio, vitto, alloggio, corsi di lingua e/o esperienza di tirocinio in Irlanda e/o Gran Bretagna per i 29 studenti (7 studenti per ciascuna classe +1 borsa da assegnare agli allievi con punteggio più elevato tra tutte le classi) che rispettino i seguenti criteri:

- frequenza per almeno il 75% delle ore previste dal corso;
- conseguimento della certificazione finale con punteggio più alto;
- media scolastica più alta in tutte le materie.

2 borse di mobilità saranno riservate agli studenti disabili.

In caso di parità di punteggio complessivo, sarà data priorità, secondo il seguente ordine:

- 1- Allo studente che non ha beneficiato di una borsa ERASMUS+
- 2- Allo studente con punteggio più elevato nella certificazione
- 3- Allo studente con una media scolastica più alta
- 4- Allo studente che abbia un maggior numero di ore corso frequentate

In caso di ulteriore parità si provvederà ad assegnare la borsa tramite sorteggio pubblico

Per le attività formative in Italia (80 ore) si prevede 1/2 incontri a settimana a partire da gennaio 2025 fino a maggio 2025. Il viaggio all'estero sarà previsto a luglio-agosto 2025. Tutte le attività dovranno concludersi entro il 30/09/2025 salvo proroghe.

Si espone brevemente di seguito il piano formativo previsto:

ORIENTAMENTO IN INGRESSO: Pre-employment training (6h)

Il modulo, realizzato in lingua inglese, intende offrire un supporto agli allievi nella costruzione di un progetto individuale professionale che sia coerente con la propria formazione, le proprie competenze, capacità, abilità, interessi (Bilancio Competenze, strumenti Europass, CV e colloquio in lingua);

PET, FCE & CAE FOR YOUR FUTURE (58h):

- READING, WRITING AND USE OF ENGLISH (16h)
- LISTENING AND SPEAKING (16h)
- EXAM SIMULATION (18h)
- CAMBRIDGE EXAM (8h)

BEAT THE (BIG) DATA(4h): tecnologie per la gestione delle grandi moli di dati per le competenze del futuro.

FROM THE CRIPTOCURRENCY TO BLOCKCHAIN (4h): come la tecnologia blockchain unita al mondo degli NFT porteranno a nuove soluzioni applicative e al metaverso.

COMPUTER(-ABILITY) AND (IN-)ARTIFICIAL INTELLIGENCE (4h): progettare un nuovo rapporto uomo macchina

ORIENTAMENTO IN USCITA: LE PROFESIONI STEAM&VIDEOGAME (4h)

Il modulo tenuto in lingua inglese, ha l'obbiettivo di fornire una panoramica su STEAM e professioni, prospettive occupazionali nelle STEAM con focus sull'informatica. Saranno affrontati temi quali l'impatto del digitale nel processo di innovazione in tutti i settori della società ed il ruolo delle donne.

PRESENTA LA DOMANDA

Per presentare la candidatura, gli studenti dovranno:

Compilare e stampare la domanda di iscrizione al Corso su Modello della Regione Marche disponibile sul sito del proprio Istituto e consegnarla a mano, unitamente agli allegati richiesti (eventuale certificazione linguistica, eventuale attestazione ISEE e documenti di identità) qualora non inseriti nel modulo di pre-adesione, presso LA SEGRETERIA ALUNNI dell'Istituto di appartenenza entro e non oltre il **9 dicembre 2024 ore 12:00** (farà fede la data di protocollo).

N.B. Gli allievi che NON hanno compilato il modulo di preadesione possono partecipare al presente Bando compilando anche il modulo al seguente link: <https://forms.gle/WVd9sLZEiFbePXra7>
Per chi ha già compilato il form, è sufficiente la consegna della domanda cartacea in segreteria, e il modulo NON va compilato nuovamente.

N.B. Per tutti gli allievi, anche per i maggiorenni, la domanda di iscrizione andrà sottoscritta dal/dai titolare/i della responsabilità genitoriale. In caso di inserimento del valore ISEE andrà consegnata una copia dell'attestazione rilasciata dai CAF, pena il non riconoscimento del punteggio assegnato allo stesso.

NB: Per motivi organizzativi la scadenza è da considerarsi **definitiva e non prorogabile**, salvo ricezione di un numero limitato di candidature.

Qualora siano pervenute un numero di domande superiori ad 80 si procederà con la selezione dei candidati. Diversamente sarà realizzata una graduatoria tenendo conto dei punteggi ottenuti dai candidati nella fase di pre-selezione. Le selezioni saranno realizzate il **13/12/2024** e il **18/12/2024** con le modalità illustrate di seguito, **a partire dalle 14.30**. Ciascuno studente che ha presentato domanda di partecipazione verrà convocato a selezione tramite e-mail, in base alla certificazione richiesta.

INDIVIDUAZIONE DEI CANDIDATI:

La fase di preselezione terrà conto dei seguenti parametri (MAX 15 PUNTI):

- Media dei voti ottenuta nell'a.s. 2023/2024: punti 5
- Voto finale lingua inglese a.s. 2023/2024: punti 5
- Punteggio di priorità per gli studenti con DISABILITA' certificata dalla L.104: punti 1,5
- Punteggio di priorità per studenti che partecipano per la prima volta al progetto English4U: punti 1
- Punteggio di priorità per studenti che non hanno alcuna certificazione: punti 0.5 (tale criterio risponde all'esigenza del bando regionale di favorire il conseguimento di almeno una certificazione di lingua tra gli studenti del territorio)
- Punteggio di priorità per studenti con basso ISEE < € 25.000,00: (MAX 2 punti così come indicato nella tabella di seguito "FASCIA ATTRIBUZIONE PUNTEGGIO ISEE")

Le selezioni si svolgeranno come di seguito*:

- un test scritto e/o orale per verificare il livello della lingua inglese (MAX 35 PUNTI);
- un colloquio orale motivazionale e attitudinale (MAX 50 PUNTI);

In caso di parità sarà data priorità allo studente di maggior età. Permanendo ancora condizioni di pari merito si procederà ad un sorteggio pubblico. Saranno ammessi alle attività formative solo i candidati che avranno raggiunto un punteggio minimo di 60/100.

Al fine di garantire la rispondenza all'obiettivo di favorire le pari opportunità il progetto riserverà almeno 34 borse su 60 ad allievi di genere femminile.

I candidati, muniti di documento di identità sono invitati a presentarsi nella giornata fissata in orario e modalità che saranno comunicate tramite apposita circolare.

La mancata presenza alla prova di selezione comporterà l'automatica esclusione dall'intervento.

COMPOSIZIONE DELLA CLASSE:

Ciascuna classe sarà composta da 15 allievi titolari e 5 uditori.

Gli Uditori possono prendere parte alle lezioni ma non potranno sostenere GRATUITAMENTE l'esame di Certificazione né concorrere alla graduatoria per l'assegnazione della Borsa di studio.

Qualora un ALLIEVO TITOLARE, a seguito di rinuncia e/o estromissione (per aver superato il 25% delle assenze) retroceda al ruolo di Uditore lo stesso subentrerà al Titolare in tale status e potrà beneficiare sia della Certificazione Linguistica sia della Borsa di studio.

Agli Uditori sarà comunque data la possibilità di iscriversi (a pagamento) all'esame di Certificazione per favorire il conseguimento della stessa ad un numero più elevato possibile di studenti.

CERTIFICAZIONE RILASCIATA

Al termine del percorso formativo, gli allievi che avranno raggiunto almeno il 75% delle presenze, potranno accedere gratuitamente alla certificazione finale PET CAE o FIRST rilasciata dall'Università di Cambridge. Verranno altresì riconosciute per gli studenti partecipanti al percorso di mobilità all'estero le ore svolte come alternanza scuola-lavoro ed il certificato Europass Mobilità.

Quale stimolo alla frequenza del corso si prevede una premialità per gli studenti che frequenteranno con assiduità il corso.

INCONTRI INFORMATIVI

Al fine di sostenere la partecipazione di tutti gli studenti al percorso formativo e garantire un'adeguata informazione e sensibilizzazione si prevede la realizzazione di un ulteriore incontro informativo nella seguente giornata:

04/12/2024 dalle 17:00 alle 18:00 incontro online per supporto ed informazioni sul bando ed il progetto

Link alla videochiamata: <https://meet.google.com/fet-zkjd-cva>

Macerata, 28/11/2024

INFORMAZIONI E CONTATTI:

Liceo Classico Linguistico "G.Leopardi" Macerata - Mail: englishforyou@classicomacerata.edu.it

Tel: 0733 262200

Docenti referenti:

Erica Santoni, Margherita Apolloni, Maria Luisa Violini (Liceo Classico Linguistico, Macerata)
Federica Manoni (ITE Gentili, Macerata)

Welcome APS:
Tel 0731 712890

Referenti:

Emiliano Pedè
Laura Bulgari

FASCIA ATTRIBUZIONE PUNTEGGIO ISEE

FASCIA	PUNTEGGIO
< € 7.000	2
da € 7.001 a € 15.000	1,5
da € 15.001 a € 25.000	1